Karte Umleitung

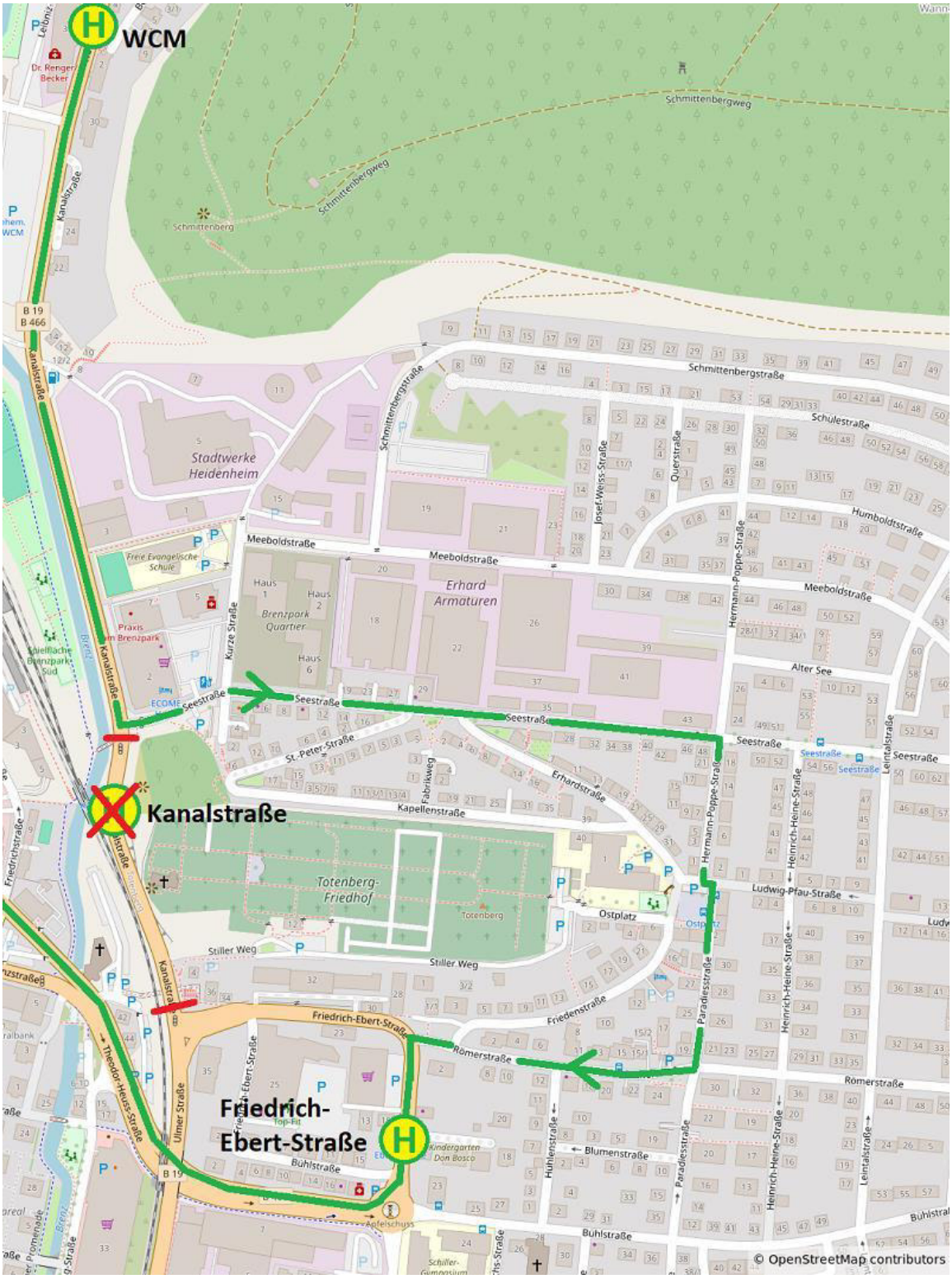

Wir bitten um Beachtung!

Gezeichnet: i.A. Manuel Natterer, 20.05.2026

Verteiler:

SVL	E. Özcan, C. Özcan, A. Merkle, A. Rößler, L. Waldert, L. Kreutle, M. Löffler
AN	Gröner, Pitz
LRA	Hr. Kalke, Fr. Olbrich
Stadt	Heidenheim